



CAHIER D'AVIS DES ECOLES
COMMUNALES
DE LA VILLE
DE FONTAINE-L'ÉVÊQUE



Chers parents,

Nous vous remercions d'avoir fait confiance à notre équipe pédagogique en inscrivant votre enfant dans notre établissement.

Par cette inscription, vous adhérez à la philosophie de vie en communauté que nous souhaitons pour notre école.

Une école où il fait bon vivre. C'est pourquoi, nous mettrons un point d'honneur à obtenir un climat serein entre les enfants. Ce climat est essentiel pour les amener à devenir des adultes responsables, bien dans leur peau.

Cependant, nous avons besoin de vous aussi pour les aider à comprendre et à respecter ces règles de vie en communauté.

Prenez connaissance avec votre enfant de ces règles de vie dans le Règlement d'Ordre Intérieur (R.O.I.)

Nous vous demandons de compléter le talon ci-dessous.

Je soussigné(e) , père / mère / tuteur
responsable (1) de l'élève , classe de déclare
avoir pris connaissance des règles et informations présentes dans le Règlement
d'Ordre Intérieur (voir cahier d'avis) qui seront d'application tout au long de la scolarité
de mon enfant.

DATE ET SIGNATURE DES PARENTS

DATE ET SIGNATURE DE L'ELEVE

(1) Entourer la mention utile.

Propriétaire de la procédure : Administration Communale de et à 6140 Fontaine-L'Évêque
CONFIDENTIEL ROUGE

Date	Version	Référence Index	Rédigé par	Approuvé par	Paraphe approbation	Date approbation
13/06/2024	V07	ENR_ENS_001	B. MAES	L. BOULANGER		27/06/2024

Attention : lorsque ce document est imprimé, il n'est plus contrôlé. Vérifier dans l'index des procédures s'il s'agit de la dernière édition. Merci de bien vouloir détruire tout document se rapportant aux versions antérieures.



CAHIER D'AVIS DES ECOLES
COMMUNALES
DE LA VILLE
DE FONTAINE-L'ÉVÊQUE



**ANNEXES À RENDRE À L'INSTITUTEUR (TRICE)
RÉFÉRENT(E) :**

- Fiche signalétique + vignette mutuelle
- Fiche médicale
- Décharge parentale
- Prise et diffusion d'images
- Accueil du matin
- Composition de ménage (à fournir)

La ville de Fontaine-l'Évêque respecte le Règlement Général sur la Protection des Données (RGPD) et vous informe des droits et obligations en la matière sur son site internet : <http://www.fontaine-leveque.be/RGPD>

Dans le cas du présent usage de vos données, elles ne seront utilisées que pour communiquer avec vous, uniquement par du personnel autorisé, pour le temps nécessaire au traitement.

Propriétaire de la procédure : *Administration Communale de et à 6140 Fontaine-L'Évêque*
CONFIDENTIEL ROUGE

Date	Version	Référence Index	Rédigé par	Approuvé par	Paraphe approbation	Date approbation
13/06/2024	V07	ENR_ENS_001	B. MAES	L. BOULANGER		27/06/2024

Attention : lorsque ce document est imprimé, il n'est plus contrôlé. Vérifier dans l'index des procédures s'il s'agit de la dernière édition. Merci de bien vouloir détruire tout document se rapportant aux versions antérieures.



CAHIER D'AVIS DES ECOLES
COMMUNALES
DE LA VILLE
DE FONTAINE-L'ÉVÊQUE



FICHE SIGNALÉTIQUE (ANNEXE N°1)

NOM de l'élève :

PRENOM : Sexe : M / F Nationalité :

Né(e) le : ... / ... /

Lieu de naissance :
.....

Adresse :

Attention :

***Si l'enfant est né à l'étranger :** Date précise de la première arrivée en Belgique : ... / ... /

***Pour les enfants inscrits en maternelle après le 01 octobre de cette année scolaire :** Nous attestons sur l'honneur que notre enfant n'a pas déjà été inscrit dans une autre école depuis le début de cette année scolaire :

→ OUI - NON (1)

Qui est le responsable LÉGAL de l'enfant ? (1) Le père / La mère / Tous les deux / Autres

	Le Père	La Mère	Autre:
Nom			
Prénom			
Etat civil			
Numéro de Registre National			
Adresse			
Tél maison			
Tél travail			
GSM			

Propriétaire de la procédure : Administration Communale de et à 6140 Fontaine-L'Évêque
CONFIDENTIEL ROUGE

Date	Version	Référence Index	Rédigé par	Approuvé par	Paraphe approbation	Date approbation
13/06/2024	V07	ENR_ENS_001	B. MAES	L. BOULANGER		27/06/2024

Attention : lorsque ce document est imprimé, il n'est plus contrôlé. Vérifier dans l'index des procédures s'il s'agit de la dernière édition. Merci de bien vouloir détruire tout document se rapportant aux versions antérieures.



CAHIER D'AVIS DES ECOLES
COMMUNALES
DE LA VILLE
DE FONTAINE-L'ÉVÊQUE



Email			
Nationalité			
Décédé(e) le			

L'enfant habite chez : ses parents / son père/ sa mère / en garde alternée / autre
(1) :

En cas de séparation et de garde alternée.
Date du jugement :
Copie donnée le

En cas d'urgence (personne disponible à tout moment) prévenir : au
.....
Qui est cette personne pour votre enfant ?
Cette personne peut-elle prendre une éventuelle décision pour l'enfant ? OUI - NON

**Collez ici une vignette de
mutuelle de l'enfant**

DATE ET SIGNATURE DES PARENTS
(1) Entourer la mention utile.

Propriétaire de la procédure : Administration Communale de et à 6140 Fontaine-L'Évêque
CONFIDENTIEL ROUGE

Date	Version	Référence Index	Rédigé par	Approuvé par	Paraphe approbation	Date approbation
13/06/2024	V07	ENR_ENS_001	B. MAES	L. BOULANGER		27/06/2024

Attention : lorsque ce document est imprimé, il n'est plus contrôlé. Vérifier dans l'index des procédures s'il s'agit de la dernière édition. Merci de bien vouloir détruire tout document se rapportant aux versions antérieures.



CAHIER D'AVIS DES ECOLES
COMMUNALES
DE LA VILLE
DE FONTAINE-L'ÉVEQUE



FICHE MEDICALE (Annexe n°2) :

NOM de l'élève :

Prénom : Sexe : M / F

Nationalité :

Né(e) le : .../... /.... Lieu de naissance :

Adresse :

.....

En cas d'urgence prévenir (disponible à tout moment) :

..... au

Médecin traitant :

.....

.....

Adresse :

.....

.....

.....

Tél :

Maladie(s) antérieure(s) de l'enfant ou opération(s) subie(s) :

.....

.....

.....

Groupe sanguin :

Poids de l'enfant en date du :

.....

L'enfant est - il allergique ?

1. A des médicaments ? si oui, lesquels ?

.....

.....

.....

2. A des aliments, d'autres produits, à des animaux ? si oui, lesquels ?

.....

.....

.....

3. A-t il un régime particulier à suivre ? oui / non.
Si oui lequel ?

.....

Propriétaire de la procédure : Administration Communale de et à 6140 Fontaine-L'Évêque
CONFIDENTIEL ROUGE

Date	Version	Référence Index	Rédigé par	Approuvé par	Paraphe approbation	Date approbation
13/06/2024	V07	ENR_ENS_001	B. MAES	L. BOULANGER		27/06/2024

Attention : lorsque ce document est imprimé, il n'est plus contrôlé. Vérifier dans l'index des procédures s'il s'agit de la dernière édition. Merci de bien vouloir détruire tout document se rapportant aux versions antérieures.



CAHIER D'AVIS DES ECOLES
COMMUNALES
DE LA VILLE
DE FONTAINE-L'ÈVEQUE



Autres observations ?

Médicaments à prendre, régime alimentaire, précautions à prendre ?

L'enfant est atteint de (cocher) :

- | | |
|--------------------------------------|---|
| <input type="radio"/> Diabète | <input type="radio"/> Insomnie |
| <input type="radio"/> Asthme | <input type="radio"/> Incontinence |
| <input type="radio"/> Epilepsie | <input type="radio"/> Affection cutanée |
| <input type="radio"/> Somnambulisme | <input type="radio"/> Affection cardiaque |
| <input type="radio"/> Rhumatisme | |
| <input type="radio"/> Autres : | |

A-t-il été vacciné contre le tétanos ? OUI – NON

En quelle année ?

Date du dernier rappel ?

Date du dernier test à la tuberculose et le résultat :

Votre enfant fait-il la sieste ? OUI – NON

Doit-il porter des lunettes ? OUI / NON →Toujours / Rien qu'en classe

Peut-il participer à toutes les activités ? OUI / NON → Lesquelles ?

.....
.....

Sait-il nager ? Très bien – Bien – Moyennement – difficilement – Non

Est-il vite fatigué ? OUI – NON

Sait-il rouler à vélo ? OUI - NON

DATE ET SIGNATURE DES PARENTS :

Propriétaire de la procédure : Administration Communale de et à 6140 Fontaine-L'Èvêque
CONFIDENTIEL ROUGE

Date	Version	Référence Index	Rédigé par	Approuvé par	Paraphe approbation	Date approbation
13/06/2024	V07	ENR_ENS_001	B. MAES	L. BOULANGER		27/06/2024

Attention : lorsque ce document est imprimé, il n'est plus contrôlé. Vérifier dans l'index des procédures s'il s'agit de la dernière édition. Merci de bien vouloir détruire tout document se rapportant aux versions antérieures.

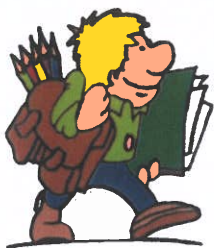

**CAHIER D'AVIS DES ECOLES
COMMUNALES
DE LA VILLE
DE FONTAINE-L'ÉVÊQUE**



**DECHARGE PARENTALE
(ANNEXE N°3)**

Je soussigné(e)

Père, mère, tuteur, détenteur.trice de l'autorité parentale et du droit de garde (1)

Autorise mon enfant / N'autorise pas mon enfant (1) :

Nom :
Prénom :

- À venir seul à l'école
- À rentrer seul au domicile

Je reconnais avoir été informé(e) que mon enfant sera sous mon entière responsabilité en cas d'accident ou de quelques litiges et que la Ville de Fontaine-l'Évêque décline toute responsabilité dès lors que les parents autorisent leur(s) enfant(s) à rentrer seul(s).

DATE ET SIGNATURE DES PARENTS :

(1) Entourer la mention utile.

Propriétaire de la procédure : *Administration Communale de et à 6140 Fontaine-L'Évêque*
CONFIDENTIEL ROUGE

Date	Version	Référence Index	Rédigé par	Approuvé par	Paraphe approbation	Date approbation
13/06/2024	V07	ENR_ENS_001	B. MAES	L. BOULANGER		27/06/2024

Attention : lorsque ce document est imprimé, il n'est plus contrôlé. Vérifier dans l'index des procédures s'il s'agit de la dernière édition. Merci de bien vouloir détruire tout document se rapportant aux versions antérieures.



CAHIER D'AVIS DES ECOLES
COMMUNALES
DE LA VILLE
DE FONTAINE-L'ÉVÊQUE



**PRISE ET DIFFUSION D'IMAGES-PHOTOS-VIDÉOS
(ANNEXE N°4)**

Je soussigné(e) (nom + prénom)
accepte / n'accepte pas (1) que (nom + prénom de
l'enfant).....,
soit **pris en photo dans le cadre d'activités pédagogiques et scolaires.**

Date et lieu
Signature + mention « Lu et approuvé »

Je soussigné(e) (nom + prénom)
accepte / n'accepte pas (1) que les images sur lesquelles figure
(nom + prénom de l'enfant), ainsi que les sons qui
permettent de l'identifier puissent être utilisés à des fins pédagogiques et publicitaires
par la Ville de Fontaine-l'Évêque. Les photos, **vidéos et sons** pourront être publiés sur
le site internet <http://www.fontaine-leveque.be> ou sur les réseaux sociaux, au sein de
l'école et autres publications émanant de la Ville de Fontaine-l'Évêque dans le but
d'explicitier et de valoriser les activités pédagogiques dans le cadre desquelles ils ont été
pris.

Date et lieu
Signature + mention « Lu et approuvé »

DATE ET SIGNATURE DES PARENTS :

(1) Entourer la mention utile.

Propriétaire de la procédure : Administration Communale de et à 6140 Fontaine-L'Évêque
CONFIDENTIEL ROUGE

Date	Version	Référence Index	Rédigé par	Approuvé par	Paraphe approbation	Date approbation
13/06/2024	V07	ENR_ENS_001	B. MAES	L. BOULANGER		27/06/2024

Attention : lorsque ce document est imprimé, il n'est plus contrôlé. Vérifier dans l'index des procédures s'il s'agit de la dernière édition. Merci de bien vouloir détruire tout document se rapportant aux versions antérieures.



CAHIER D'AVIS DES ECOLES
COMMUNALES
DE LA VILLE
DE FONTAINE-L'ÉVEQUE



GARDERIE DU MATIN
(ANNEXE N°5)

• **Procédure d'inscription**

Le dossier d'inscription d'un enfant comprend :

- Une fiche d'inscription ;
- Une fiche de présences prévisionnelles par mois (transmise par l'école) ;
- Une copie de la carte d'identité des parents.

La totalité du dossier est à remettre à la direction de l'école.

L'inscription peut être reçue à tout moment de l'année scolaire en fonction du nombre de places disponibles.

• **Fréquentation et absences**

En cas d'absence d'un enfant, la direction devra être prévenue.

Seules les absences justifiées par un certificat médical ne seront pas facturées.

• **Accueillantes-Parents-enfants**

Les accueillantes s'engagent à :

- Encadrer et animer les enfants qui leur sont confiés tout en veillant au bien-être de ceux-ci.

Les parents s'engagent à :

- Respecter le présent règlement ;
- Faciliter le travail des accueillantes, notamment en leur communiquant leurs remarques et leurs suggestions et en les informant de toute modification relative à l'accueil.
- Rentrer les documents (fiche d'inscription, fiche prévisionnelle, ...) à temps auprès de la direction concernée.
- Respecter scrupuleusement les horaires ainsi que le rythme de présences des enfants dans un souci d'entraide et de respect du travail de chacun.

Propriétaire de la procédure : Administration Communale de et à 6140 Fontaine-L'Évêque
CONFIDENTIEL ROUGE

Date	Version	Référence Index	Rédigé par	Approuvé par	Paraphe approbation	Date approbation
13/06/2024	V07	ENR_ENS_001	B. MAES	L. BOULANGER		27/06/2024

Attention : lorsque ce document est imprimé, il n'est plus contrôlé. Vérifier dans l'index des procédures s'il s'agit de la dernière édition. Merci de bien vouloir détruire tout document se rapportant aux versions antérieures.

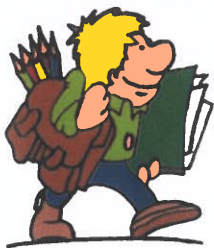

CAHIER D'AVIS DES ECOLES
COMMUNALES
DE LA VILLE
DE FONTAINE-L'ÉVÊQUE



Les enfants s'engagent à :

- **Respecter les règles de vie du lieu d'accueil ;**
- **Respecter les autres enfants, les accueillantes** et avoir une attitude polie et un langage correct ;
- **Respecter les locaux, le matériel et le mobilier** mis à disposition et de **ranger leurs jeux** avant de quitter le local.

• **Assurances**

Tous les enfants inscrits sont assurés pour toutes les activités. Lorsqu'un enfant est blessé, vous recevrez une déclaration d'accident dont vous faites compléter le verso par le médecin à remettre à la direction dans les plus brefs délais.

DATE ET SIGNATURE DES PARENTS

Propriétaire de la procédure : *Administration Communale de et à 6140 Fontaine-L'Évêque*
CONFIDENTIEL ROUGE

Date	Version	Référence Index	Rédigé par	Approuvé par	Paraphe approbation	Date approbation
13/06/2024	V07	ENR_ENS_001	B. MAES	L. BOULANGER		27/06/2024

Attention : lorsque ce document est imprimé, il n'est plus contrôlé. Vérifier dans l'index des procédures s'il s'agit de la dernière édition. Merci de bien vouloir détruire tout document se rapportant aux versions antérieures.



**CAHIER D'AVIS DES ECOLES
COMMUNALES
DE LA VILLE
DE FONTAINE-L'ÉVÊQUE**



**INSCRIPTION GARDERIE DU MATIN
(ANNEXE N°6)**

Je soussigné(e)

Père, mère, tuteur, détenteur.trice de l'autorité parentale et du droit de garde
(entourer)

Inscrit mon enfant à la garderie du matin (de 6heures 30 à 7heures 30)

Nom :
Prénom :
Classe :

**Chaque fiche mensuelle est à rentrer auprès du titulaire ou de la direction
un mois avant le mois suivant (excepté septembre).**

**Attention certaines dates sont susceptibles d'être annulées en raison de
l'organisation de conférences pédagogiques**

DATE ET SIGNATURE DES PARENTS :

Propriétaire de la procédure : Administration Communale de et à 6140 Fontaine-L'Évêque
CONFIDENTIEL ROUGE

Date	Version	Référence Index	Rédigé par	Approuvé par	Paraphe approbation	Date approbation
13/06/2024	V07	ENR_ENS_001	B. MAES	L. BOULANGER		27/06/2024

Attention : lorsque ce document est imprimé, il n'est plus contrôlé. Vérifier dans l'index des procédures s'il s'agit de la dernière édition. Merci de bien vouloir détruire tout document se rapportant aux versions antérieures.



**CAHIER D'AVIS DES ECOLES
COMMUNALES
DE LA VILLE
DE FONTAINE-L'ÉVÊQUE**



Fiche prévisionnelle de AOÛT/SEPTEMBRE 2024

Nom, prénom + date de naissance de(s) enfant(s) :

-
-
-

Tél. de contact :

Ecole (s) fréquentée (s) :

.....

Veuillez mettre une croix dans la colonne

Août / Septembre 2024	Garderie de 06h30 à 07h30
Lundi 26/08/2024	
Mardi 27/08/2024	
Mercredi 28/08/2024	
Jeudi 29/08/2024	
Vendredi 30/09/2024	
Lundi 02/09/2024	
Mardi 03/09/2024	
Mercredi 04/09/2024	
Jeudi 05/09/2024	
Vendredi 06/09/2024	
Lundi 09/09/2024	
Mardi 10/09/2024	
Mercredi 11/09/2024	
Jeudi 12/09/2024	
Vendredi 13/09/2024	
Lundi 16/09/2024	
Mardi 17/09/2024	
Mercredi 18/09/2024	
Jeudi 19/09/2024	
Vendredi 20/09/2024	
Lundi 23/09/2024	
Mardi 24/09/2024	
Mercredi 25/09/2024	
Jeudi 26/09/2024	
Vendredi 27/09/2024	Fête de la Communauté française
Lundi 30/09/2024	

DATE ET SIGNATURE DES PARENTS :

Propriétaire de la procédure : Administration Communale de et à 6140 Fontaine-L'Évêque
CONFIDENTIEL ROUGE

Date	Version	Référence Index	Rédigé par	Approuvé par	Paraphé approbation	Date approbation
13/06/2024	V07	ENR_ENS_001	B. MAES	L. BOULANGER		27/06/2024

Attention : lorsque ce document est imprimé, il n'est plus contrôlé. Vérifier dans l'index des procédures s'il s'agit de la dernière édition. Merci de bien vouloir détruire tout document se rapportant aux versions antérieures.



**CAHIER D'AVIS DES ECOLES
COMMUNALES
DE LA VILLE
DE FONTAINE-L'ÈVEQUE**



Fiche prévisionnelle d'OCTOBRE 2024

Nom, prénom + date de naissance de(s) enfant(s) :

-
-
-

Tél. de contact :

Ecole (s) fréquentée (s) :
.....

Veuillez mettre une croix dans la colonne

<u>Octobre 2024</u>	Garderie de 06h30 à 07h30
Mardi 01/10/2024	
Mercredi 02/10/2024	
Jeudi 03/10/2024	
Vendredi 04/10/2024	
Lundi 07/10/2024	
Mardi 08/10/2024	
Mercredi 09/10/2024	
Jeudi 10/10/2024	
Vendredi 11/10/2024	
Lundi 14/10/2024	
Mardi 15/10/2024	
Mercredi 16/10/2024	
Jeudi 17/10/2024	
Vendredi 18/10/2024	

DATE ET SIGNATURE DES PARENTS :

Propriétaire de la procédure : Administration Communale de et à 6140 Fontaine-L'Èvêque
CONFIDENTIEL ROUGE

Date	Version	Référence Index	Rédigé par	Approuvé par	Paraphe approbation	Date approbation
13/06/2024	V07	ENR_ENS_001	B. MAES	L. BOULANGER		27/06/2024

Attention : lorsque ce document est imprimé, il n'est plus contrôlé. Vérifier dans l'index des procédures s'il s'agit de la dernière édition. Merci de bien vouloir détruire tout document se rapportant aux versions antérieures.



**CAHIER D'AVIS DES ECOLES
COMMUNALES
DE LA VILLE
DE FONTAINE-L'EVEQUE**



Fiche prévisionnelle de NOVEMBRE 2024

Nom, prénom + date de naissance de(s) enfant(s) :

-
-
-

Tél. de contact :

Ecole (s) fréquentée (s) :
.....

Veuillez mettre une croix dans la colonne

Novembre 2024	Garderie de 06h30 à 07h30
Lundi 04/11/2024	
Mardi 05/11/2024	
Mercredi 06/11/2024	
Jeudi 07/11/2024	
Vendredi 08/11/2024	
Lundi 11/11/2024	Jour de l'Armistice
Mardi 12/11/2024	
Mercredi 13/11/2024	
Jeudi 14/11/2024	
Vendredi 15/11/2024	
Lundi 18/11/2024	
Mardi 19/11/2024	
Mercredi 20/11/2024	
Jeudi 21/11/2024	
Vendredi 22/11/2024	
Lundi 25/11/2024	
Mardi 26/11/2024	
Mercredi 27/11/2024	
Jeudi 28/11/2024	
Vendredi 29/11/2024	

DATE ET SIGNATURE DES PARENTS

Propriétaire de la procédure : Administration Communale de et à 6140 Fontaine-L'Evêque
CONFIDENTIEL ROUGE

Date	Version	Référence Index	Rédigé par	Approuvé par	Paraphe approbation	Date approbation
13/06/2024	V07	ENR_ENS_001	B. MAES	L. BOULANGER		27/06/2024

Attention : lorsque ce document est imprimé, il n'est plus contrôlé. Vérifier dans l'index des procédures s'il s'agit de la dernière édition. Merci de bien vouloir détruire tout document se rapportant aux versions antérieures.



**CAHIER D'AVIS DES ECOLES
COMMUNALES
DE LA VILLE
DE FONTAINE-L'ÉVÊQUE**



Fiche prévisionnelle de DÉCEMBRE 2024

Nom, prénom + date de naissance de(s) enfant(s) :

-
-
-

Tél. de contact :

Ecole (s) fréquentée (s) :
.....

Veillez mettre une croix dans la colonne

Décembre 2024	Garderie de 06h30 à 07h30
Lundi 02/12/2024	
Mardi 03/12/2024	
Mercredi 04/12/2024	
Jeudi 05/12/2024	
Vendredi 06/12/2024	
Lundi 09/12/2024	
Mardi 10/12/2024	
Mercredi 11/12/2024	
Jeudi 12/12/2024	
Vendredi 13/12/2024	
Lundi 16/12/2024	
Mardi 17/12/2024	
Mercredi 18/12/2024	
Jeudi 19/12/2024	
Vendredi 20/12/2024	

DATE ET SIGNATURE DES PARENTS :

Propriétaire de la procédure : Administration Communale de et à 6140 Fontaine-L'Évêque
CONFIDENTIEL ROUGE

Date	Version	Référence Index	Rédigé par	Approuvé par	Paraphe approbation	Date approbation
13/06/2024	V07	ENR_ENS_001	B. MAES	L. BOULANGER		27/06/2024

Attention : lorsque ce document est imprimé, il n'est plus contrôlé. Vérifier dans l'index des procédures s'il s'agit de la dernière édition. Merci de bien vouloir détruire tout document se rapportant aux versions antérieures.



**CAHIER D'AVIS DES ECOLES
COMMUNALES
DE LA VILLE
DE FONTAINE-L'ÉVÊQUE**



Fiche prévisionnelle de JANVIER 2025

Nom, prénom + date de naissance de(s) enfant(s) :

-
-
-

Tél. de contact :

Ecole (s) fréquentée (s) :

.....

Veillez mettre une croix dans la colonne

Janvier 2025	Garderie de 06h30 à 07h30
Lundi 06/01/2025	
Mardi 07/01/2025	
Mercredi 08/01/2025	
Jeudi 09/01/2025	
Vendredi 10/01/2025	
Lundi 13/01/2025	
Mardi 14/01/2025	
Mercredi 15/01/2025	
Jeudi 16/01/2025	
Vendredi 17/01/2025	
Lundi 20/01/2025	
Mardi 21/01/2025	
Mercredi 22/01/2025	
Jeudi 23/01/2025	
Vendredi 24/01/2025	
Lundi 27/01/2025	
Mardi 28/01/2025	
Mercredi 29/01/2025	
Jeudi 30/01/2025	
Vendredi 31/01/2025	

DATE ET SIGNATURE DES PARENTS :

Propriétaire de la procédure : Administration Communale de et à 6140 Fontaine-L'Évêque
CONFIDENTIEL ROUGE

Date	Version	Référence Index	Rédigé par	Approuvé par	Paraphe approbation	Date approbation
13/06/2024	V07	ENR_ENS_001	B. MAES	L. BOULANGER		27/06/2024

Attention : lorsque ce document est imprimé, il n'est plus contrôlé. Vérifier dans l'index des procédures s'il s'agit de la dernière édition. Merci de bien vouloir détruire tout document se rapportant aux versions antérieures.



CAHIER D'AVIS DES ECOLES
COMMUNALES
DE LA VILLE
DE FONTAINE-L'ÉVÊQUE



Fiche prévisionnelle de FÉVRIER 2025

Nom, prénom + date de naissance de(s) enfant(s) :

-
-
-

Tél. de contact :

Ecole (s) fréquentée (s) :
.....

Veuillez mettre une croix dans la colonne

Février 2025	Garderie de 06h30 à 07h30
Lundi 03/02/2025	
Mardi 04/02/2025	
Mercredi 05/02/2025	
Jeudi 06/02/2025	
Vendredi 07/02/2025	
Lundi 10/02/2025	
Mardi 11/02/2025	
Mercredi 12/02/2025	
Jeudi 13/02/2025	
Vendredi 14/02/2025	
Lundi 17/02/2025	
Mardi 18/02/2025	
Mercredi 19/02/2025	
Jeudi 20/02/2025	
Vendredi 21/02/2025	

DATE ET SIGNATURE DES PARENTS :

Propriétaire de la procédure : Administration Communale de et à 6140 Fontaine-L'Évêque
CONFIDENTIEL ROUGE

Date	Version	Référence Index	Rédigé par	Approuvé par	Paraphe approbation	Date approbation
13/06/2024	V07	ENR_ENS_001	B. MAES	L. BOULANGER		27/06/2024

Attention : lorsque ce document est imprimé, il n'est plus contrôlé. Vérifier dans l'index des procédures s'il s'agit de la dernière édition. Merci de bien vouloir détruire tout document se rapportant aux versions antérieures.



**CAHIER D'AVIS DES ECOLES
COMMUNALES
DE LA VILLE
DE FONTAINE-L'ÉVEQUE**



Fiche prévisionnelle de MARS 2025

Nom, prénom + date de naissance de(s) enfant(s) :

-
-
-

Tél. de contact :

Ecole (s) fréquentée (s) :
.....

Veuillez mettre une croix dans la colonne

<u>Mars 2025</u>	Garderie de 06h30 à 07h30
Lundi 10/03/2025	
Mardi 11/03/2025	
Mercredi 12/03/2025	
Jeudi 13/03/2025	
Vendredi 14/03/2025	
Lundi 17/03/2025	
Mardi 18/03/2025	
Mercredi 19/03/2025	
Jeudi 20/03/2025	
Vendredi 21/03/2025	
Lundi 24/03/2025	
Mardi 25/03/2025	
Mercredi 26/03/2025	
Jeudi 27/03/2025	
Vendredi 28/03/2025	
Lundi 31/03/2025	

DATE ET SIGNATURE DES PARENTS :

Propriétaire de la procédure : Administration Communale de et à 6140 Fontaine-L'Évêque
CONFIDENTIEL ROUGE

Date	Version	Référence Index	Rédigé par	Approuvé par	Paraphe approbation	Date approbation
13/06/2024	V07	ENR_ENS_001	B. MAES	L. BOULANGER		27/06/2024

Attention : lorsque ce document est imprimé, il n'est plus contrôlé. Vérifier dans l'index des procédures s'il s'agit de la dernière édition. Merci de bien vouloir détruire tout document se rapportant aux versions antérieures.



**CAHIER D'AVIS DES ECOLES
COMMUNALES
DE LA VILLE
DE FONTAINE-L'ÉVÊQUE**



Fiche prévisionnelle d'AVRIL 2025

Nom, prénom + date de naissance de(s) enfant(s) :

-
-
-

Tél. de contact :

Ecole (s) fréquentée (s) :

.....

Veillez mettre une croix dans la colonne

Avril 2025	Garderie de 06h30 à 07h30
Mardi 01/04/2025	
Mercredi 02/04/2025	
Jeudi 03/04/2025	
Vendredi 04/04/2025	
Lundi 07/04/2025	
Mardi 08/04/2025	
Mercredi 09/04/2025	
Jeudi 10/04/2025	
Vendredi 11/04/2025	
Lundi 14/04/2025	
Mardi 15/04/2025	
Mercredi 16/04/2025	
Jeudi 17/04/2025	
Vendredi 18/04/2025	
Lundi 21/04/2025	LUNDI DE PÂQUES
Mardi 22/04/2025	
Mercredi 23/04/2025	
Jeudi 24/04/2025	
Vendredi 25/04/2025	

DATE ET SIGNATURE DES PARENTS

Propriétaire de la procédure : Administration Communale de et à 6140 Fontaine-L'Évêque
CONFIDENTIEL ROUGE

Date	Version	Référence Index	Rédigé par	Approuvé par	Paraphe approbation	Date approbation
13/06/2024	V07	ENR_ENS_001	B. MAES	L. BOULANGER		27/06/2024

Attention : lorsque ce document est imprimé, il n'est plus contrôlé. Vérifier dans l'index des procédures s'il s'agit de la dernière édition. Merci de bien vouloir détruire tout document se rapportant aux versions antérieures.



**CAHIER D'AVIS DES ECOLES
COMMUNALES
DE LA VILLE
DE FONTAINE-L'ÉVÊQUE**



Fiche prévisionnelle de MAI 2025

Nom, prénom + date de naissance de(s) enfant(s) :

-
-
-

Tél. de contact :

Ecole (s) fréquentée (s) :
.....

Veillez mettre une croix dans la colonne

Mai 2025	Garderie de 06h30 à 07h30
Lundi 12/05/2025	
Mardi 13/05/2025	
Mercredi 14/05/2025	
Jeudi 15/05/2025	
Vendredi 16/05/2025	
Lundi 19/05/2025	
Mardi 20/05/2025	
Mercredi 21/05/2025	
Jeudi 22/05/2025	
Vendredi 23/05/2025	
Lundi 26/05/2025	
Mardi 27/05/2025	
Mercredi 28/05/2025	
Jeudi 29/05/2025	Jour de l'Ascension
Vendredi 30/05/2025	

DATE ET SIGNATURE DES PARENTS :

Propriétaire de la procédure : Administration Communale de et à 6140 Fontaine-L'Évêque
CONFIDENTIEL ROUGE

Date	Version	Référence Index	Rédigé par	Approuvé par	Paraphe approbation	Date approbation
13/06/2024	V07	ENR_ENS_001	B. MAES	L. BOULANGER		27/06/2024

Attention : lorsque ce document est imprimé, il n'est plus contrôlé. Vérifier dans l'index des procédures s'il s'agit de la dernière édition. Merci de bien vouloir détruire tout document se rapportant aux versions antérieures.



**CAHIER D'AVIS DES ECOLES
COMMUNALES
DE LA VILLE
DE FONTAINE-L'ÉVÊQUE**



Fiche prévisionnelle de JUIN 2025

Nom, prénom + date de naissance de(s) enfant(s) :

-
-
-

Tél. de contact :

Ecole (s) fréquentée (s) :

.....

Veillez mettre une croix dans la colonne

Jun 2025	Garderie de 06h30 à 07h30
Lundi 02/06/2025	
Mardi 03/06/2025	
Mercredi 04/06/2025	
Jeudi 05/06/2025	
Vendredi 06/06/2025	
Lundi 09/06/2025	Jour de Pentecôte
Mardi 10/06/2025	
Mercredi 11/06/2025	
Jeudi 12/06/2025	
Vendredi 13/06/2025	
Lundi 16/06/2025	
Mardi 17/06/2025	
Mercredi 18/06/2025	
Jeudi 19/06/2025	
Vendredi 20/06/2025	
Lundi 23/06/2025	
Mardi 24/06/2025	
Mercredi 25/06/2025	
Jeudi 26/06/2025	
Vendredi 27/06/2025	
Lundi 30/06/2025	

DATE ET SIGNATURE DES PARENTS :

Propriétaire de la procédure : *Administration Communale de et à 6140 Fontaine-L'Évêque*
CONFIDENTIEL ROUGE

Date	Version	Référence Index	Rédigé par	Approuvé par	Paraphe approbation	Date approbation
13/06/2024	V07	ENR_ENS_001	B. MAES	L. BOULANGER		27/06/2024

Attention : lorsque ce document est imprimé, il n'est plus contrôlé. Vérifier dans l'index des procédures s'il s'agit de la dernière édition. Merci de bien vouloir détruire tout document se rapportant aux versions antérieures.



**CAHIER D'AVIS DES ECOLES
COMMUNALES
DE LA VILLE
DE FONTAINE-L'ÈVEQUE**



Fiche prévisionnelle de JUILLET 2025

Nom, prénom + date de naissance de(s) enfant(s) :

-
-
-

Tél. de contact :

Ecole (s) fréquentée (s) :
.....

Veillez mettre une croix dans la colonne

<u>Juillet 2025</u>	Garderie de 06h30 à 07h30
Mardi 01/07/2025	
Mercredi 02/07/2025	
Jeudi 03/07/2025	
Vendredi 04/07/2025	

DATE ET SIGNATURE DES PARENTS :

Propriétaire de la procédure : *Administration Communale de et à 6140 Fontaine-L'Èvêque*
CONFIDENTIEL ROUGE

Date	Version	Référence Index	Rédigé par	Approuvé par	Paraphe approbation	Date approbation
13/06/2024	V07	ENR_ENS_001	B. MAES	L. BOULANGER		27/06/2024

Attention : lorsque ce document est imprimé, il n'est plus contrôlé. Vérifier dans l'index des procédures s'il s'agit de la dernière édition. Merci de bien vouloir détruire tout document se rapportant aux versions antérieures.